

- D1 Halvfransk dörr, 92 cm bred*
- D2 Halvfransk dörr med matt glas i övre spegeln, 92 cm bred*
- D3 Pardörr med speglar och glas i övre fyllningen, 1,20 cm bred*
- D4 Garderobsdörr, 67 cm bred*
- D5 Pardörr med speglar*
- D6 Toalettdörr, 77 cm bred (nya påsatta utanpåliggande fyllningar på insidan)*
- G Golvlist*
- M Mittelbandslist*
- T Taklist*
- J Järndörr*
- P Bröstningspanel*
- Ö Överljusfönster, dörr saknas*
- K Klädhängargarderob*

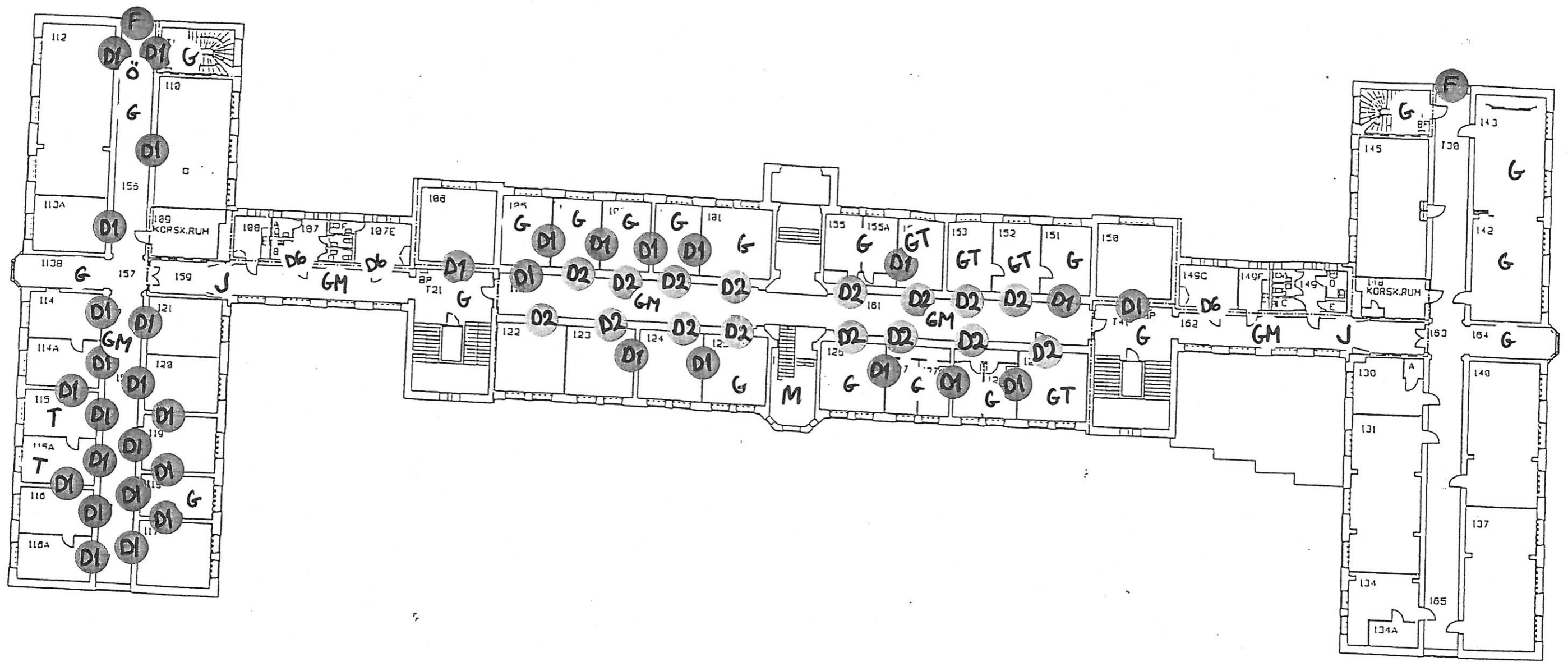

Plan 1

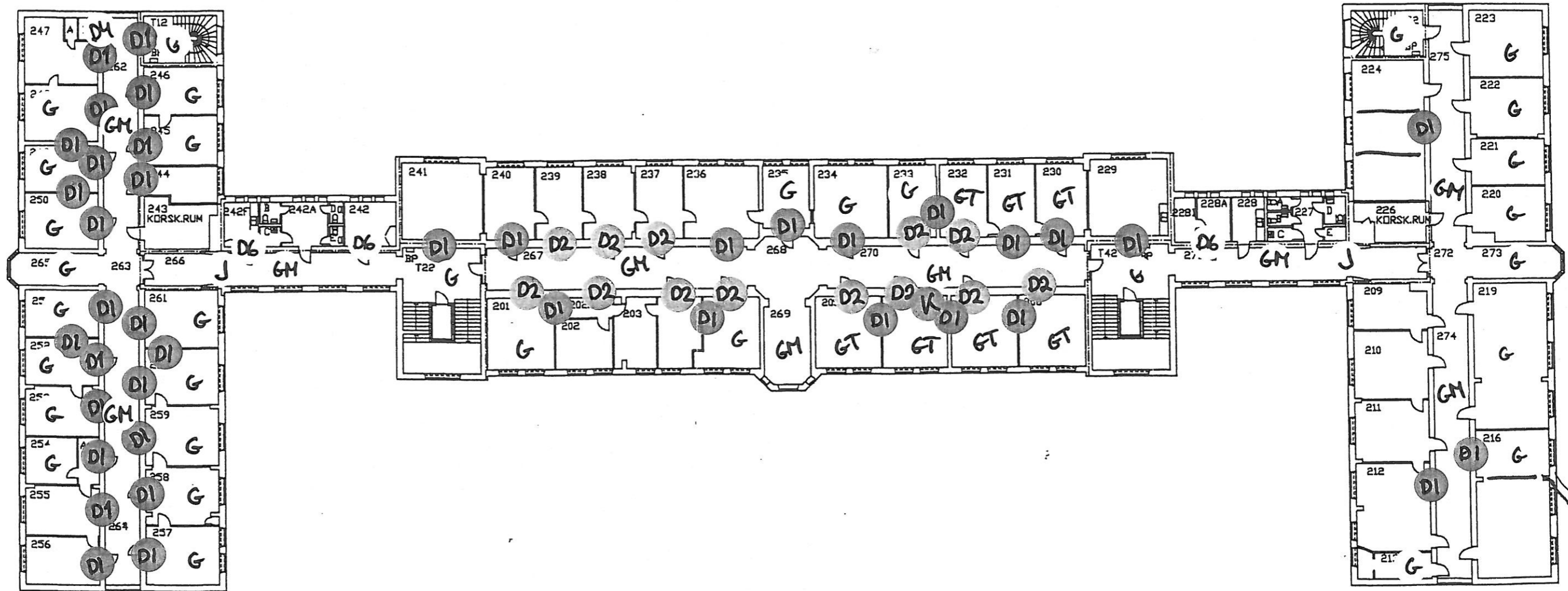

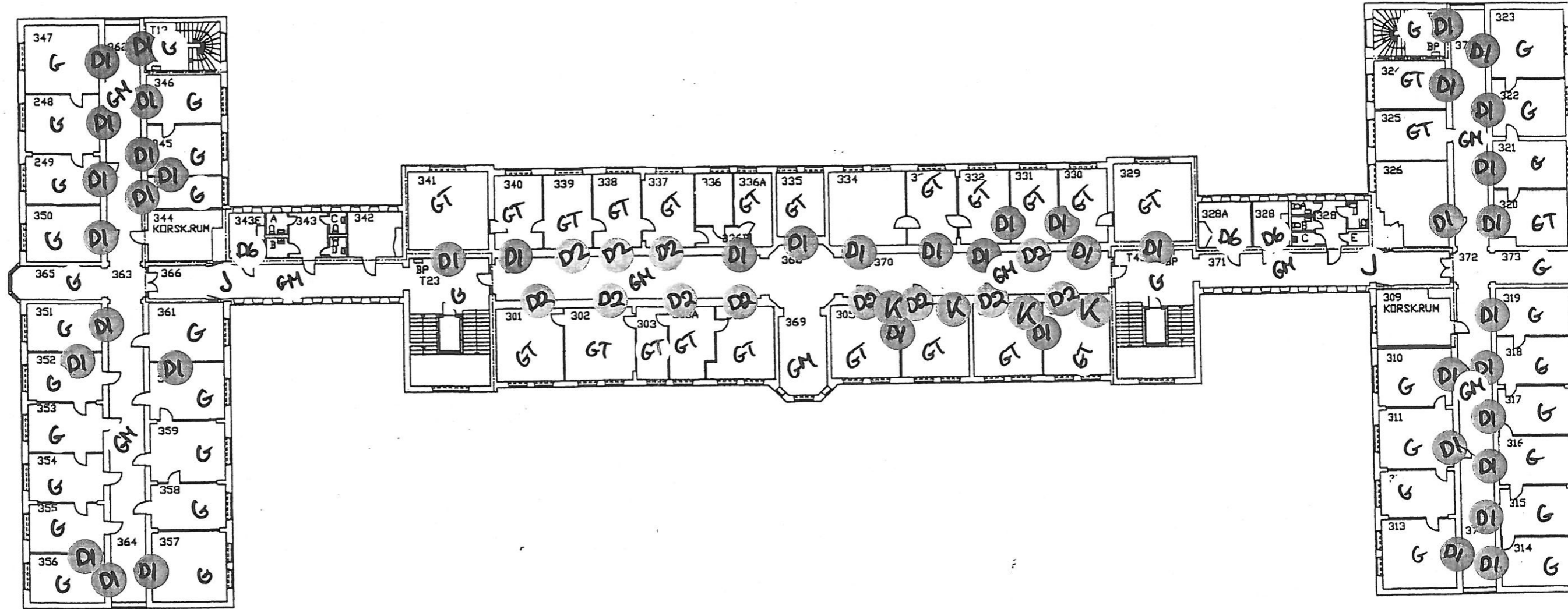

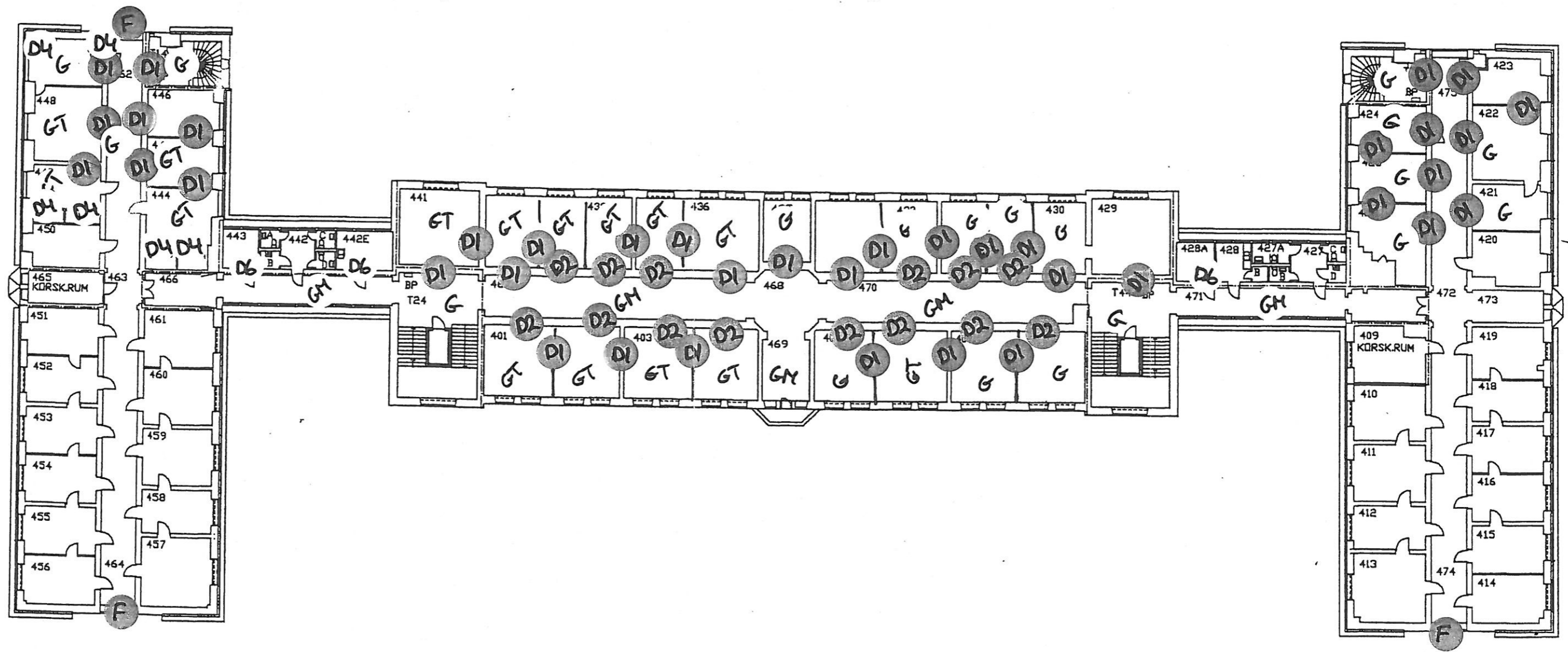

Plan 4

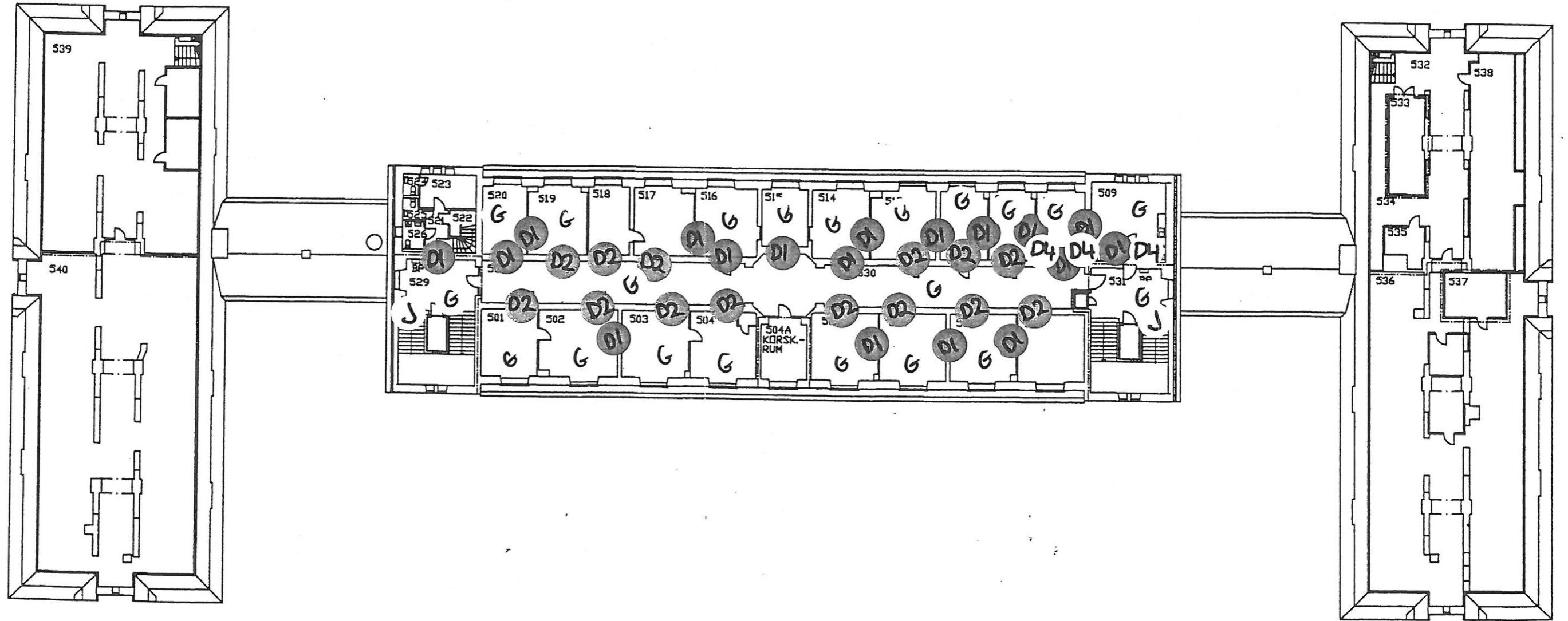

Plan 5

ritning till Kontorsbyggnad vid Tomtebodan

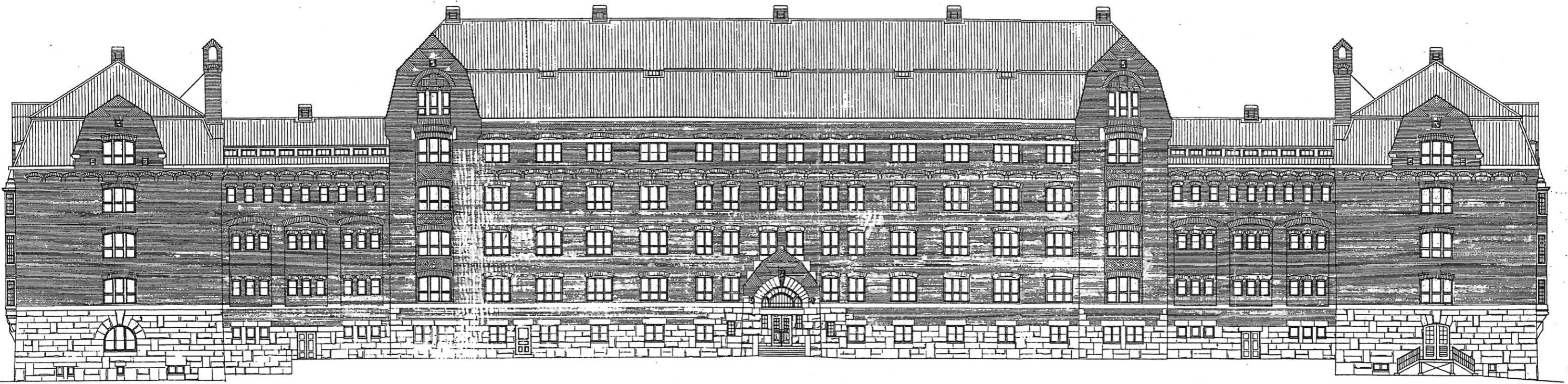

1 2 3 4 5 6 7 8 9 10 11 12 13 14 15 16 17 18 19 20 21 22 23 24 25 26 27 28 29 30 31 32 33 34 35 36 37 38 39 40 41 42 43 44 45 46 47 48 49 50 51 52 53 54 55 56 57 58 59 60 61 62 63 64 65 66 67 68 69 70 71 72 73 74 75 76 77 78 79 80 81 82 83 84 85 86 87 88 89 90 91 92 93 94 95 96 97 98 99 100

KONGL.
JERNVÄGSSTYRELSEN
ARKITEKTKONTORET
STOCKHOLM DEN 24/11/10

Carl Gustav Wall

Nº 5203F

Det 16
DILDKORT
9-262099/

Frithing till Kontorsbyggnad vid Tomtebodan

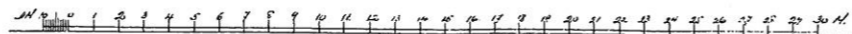
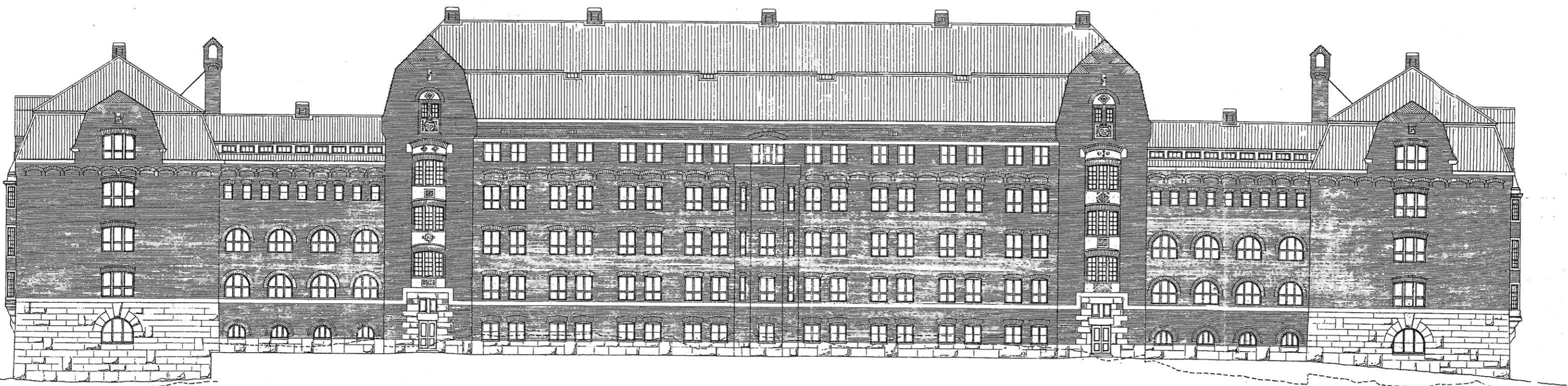

1 20
KORT
9262099/9

KONGL.
BERNÄGSSÄMPLIGEN
ARKITEKTKONTOR
STOCKHOLM DEN 24/7/91
F. Sjöström
N: 5203G

DJ 16
KORT
9262099/9

Ritning till Kontorsbyggnad vid Tomtebodan

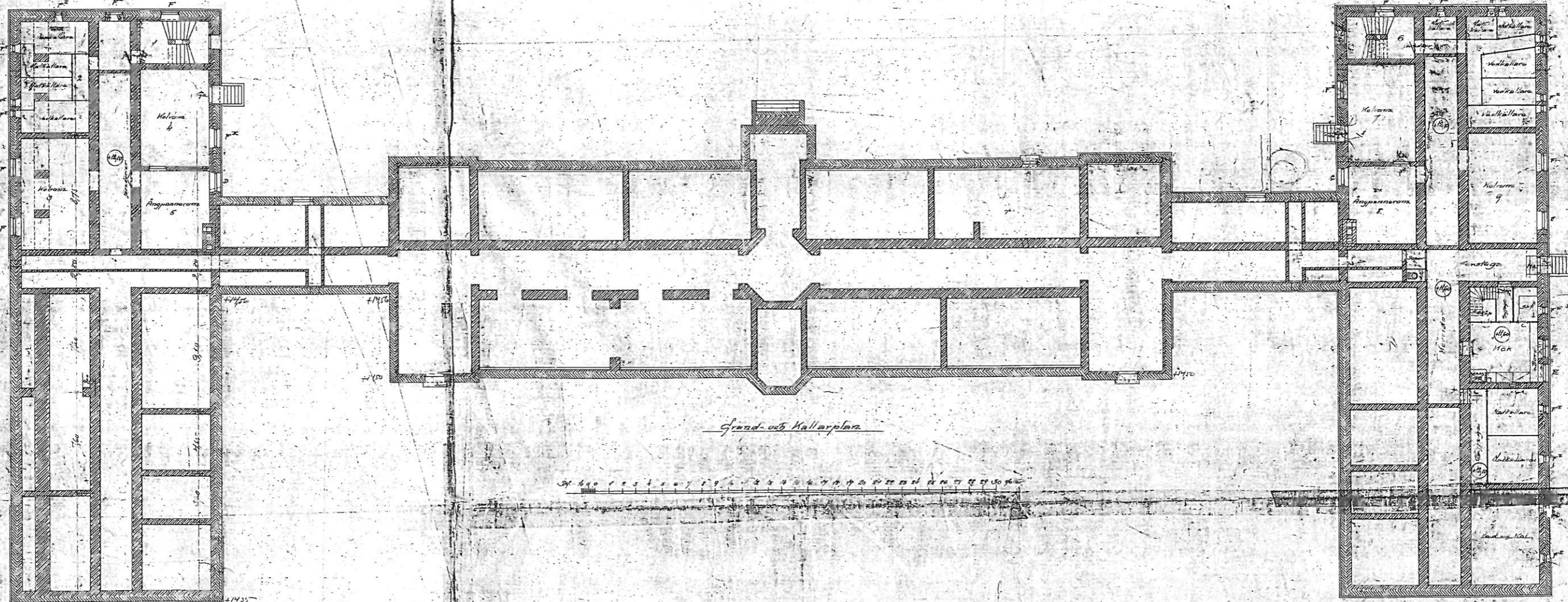

Grund- och Källarplan

BILDKORT

KONGL. HÖFVINGEN
ARKITEKTORER
FÖR KÖPENHAGEN
N:o 520

Ritning till Kontorsbyggnad vid Tomtebodan

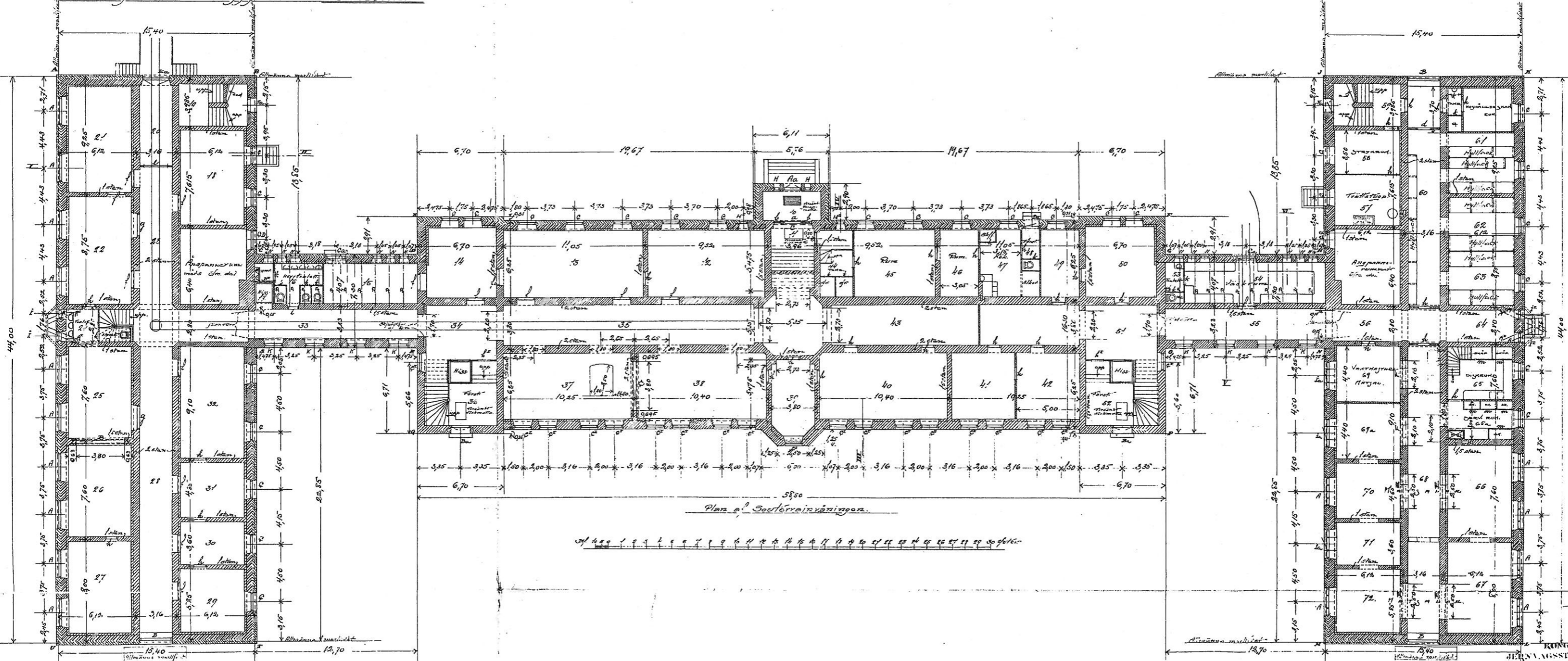

Plan o. Souterrainvåningarna.

1 2 3 4 5 6 7 8 9 10 11 12 13 14 15 16 17 18 19 20 21 22 23 24 25 26 27 28 29 30 31 32 33 34 35 36 37 38 39 40 41 42 43 44 45 46 47 48 49 50 51 52 53 54 55 56 57 58 59 60 61 62 63 64 65 66 67 68 69 70 71 72

Dal 1(2)
KORT
9.26.1099

Dal 1(2)
BILDKORT
9.26.1099

JERNVÄGSGÅRDENS
ARKITEKTBYRÅ
STOCKHOLM DEN 14/7 1900
Fachseltmann
N^o 5203

Plan till Kontorbyggnad vid Tomtebodan

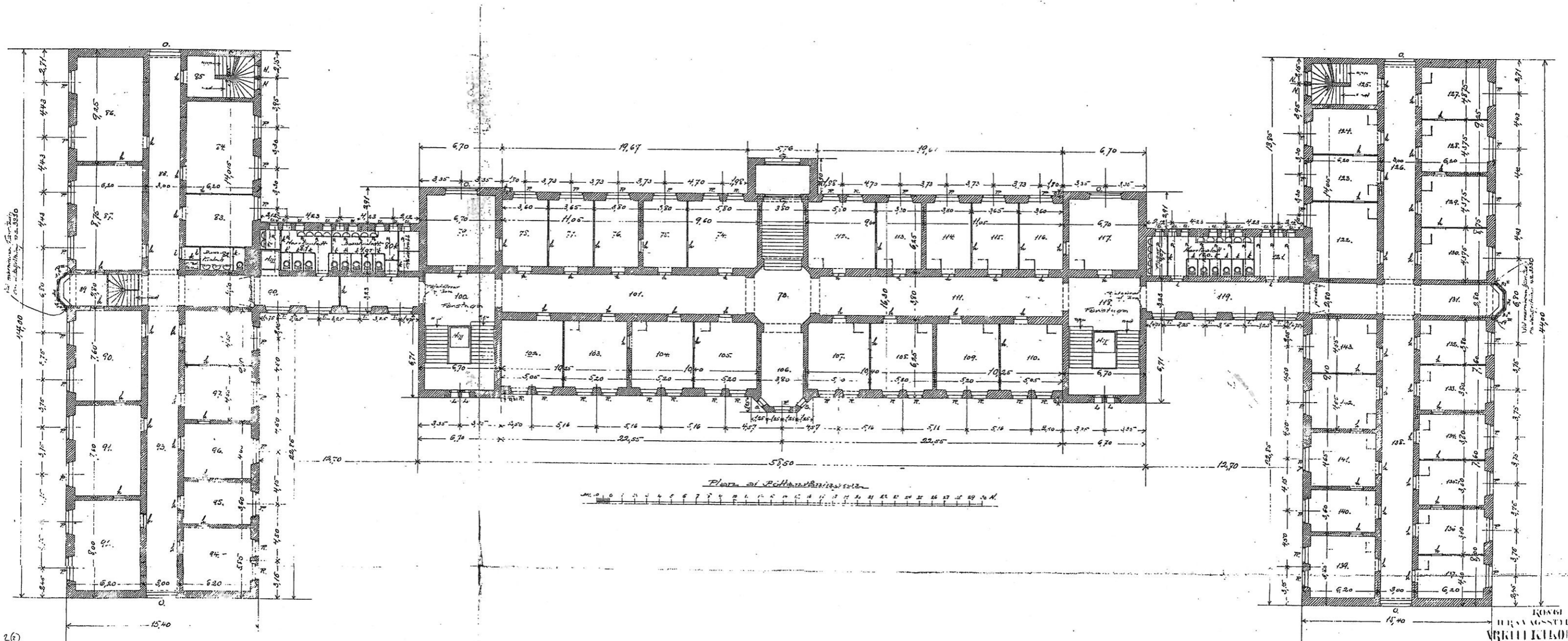

262094
12

Del 16
EINDRÖG
9262094
N 5203A

Kontorsbyggnad vid Tomtebodan
Sektion genom Måttbyggnadsdelen

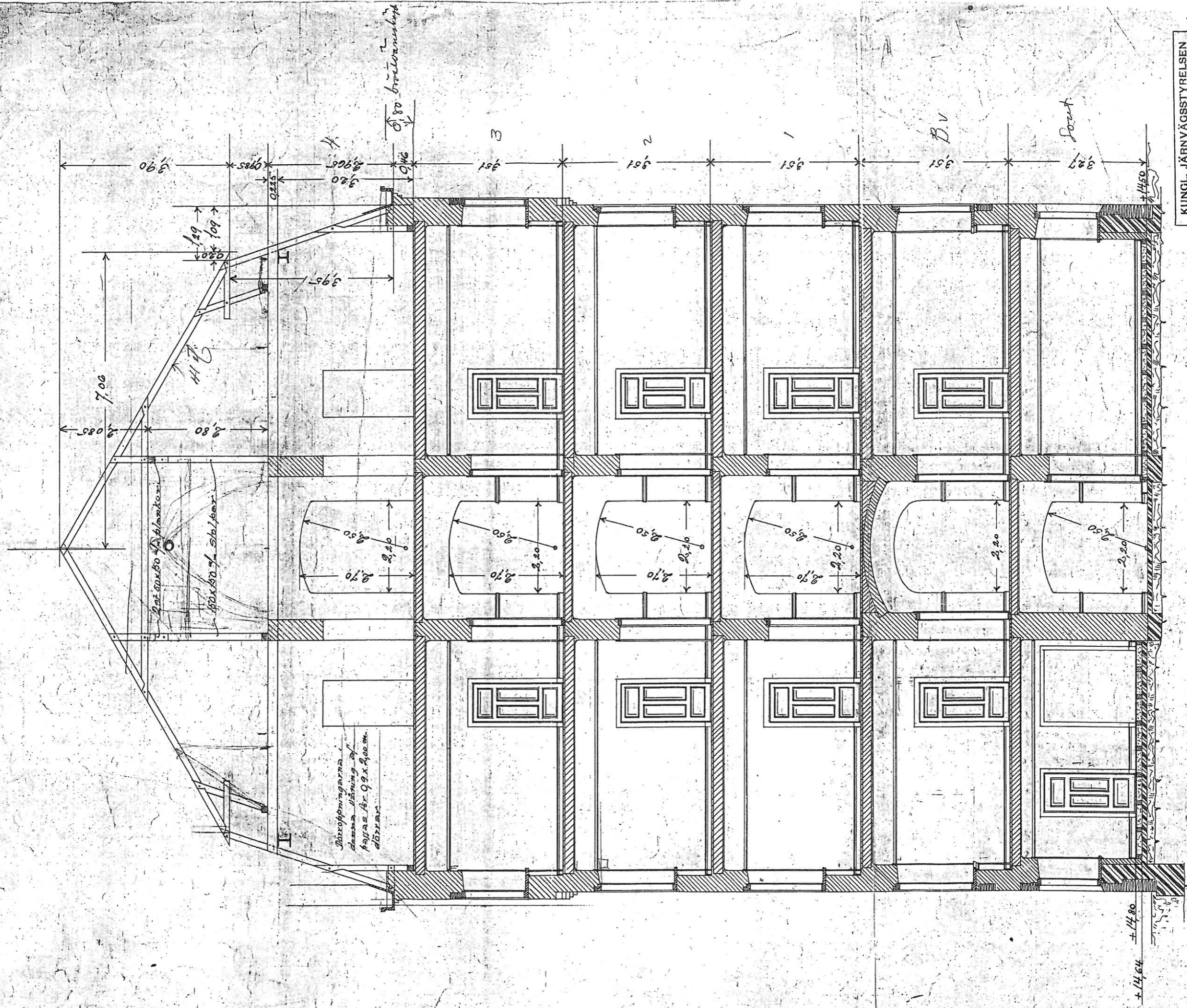

KUNGL. JÄRNVÄGSSTYRELSEN
ARKITEKTKONTORET
DEN SKÅP LADA 26
No 3370B

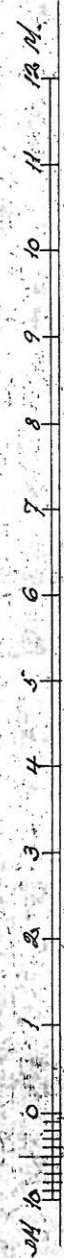

SKÖRTE
S017971

3370 B

Best. den 21 juli 1916.

Kontorsbyggnaden vid Tomtebodan
 Ritning till inredning af tjänstelokaler i vår. 4 fr. upp i midtbyggnaden för Kontrollkontoret och Tariffkontoret.
 Rummen nr 45-50 och 63-65 äro afsedda för Tariffkontoret.

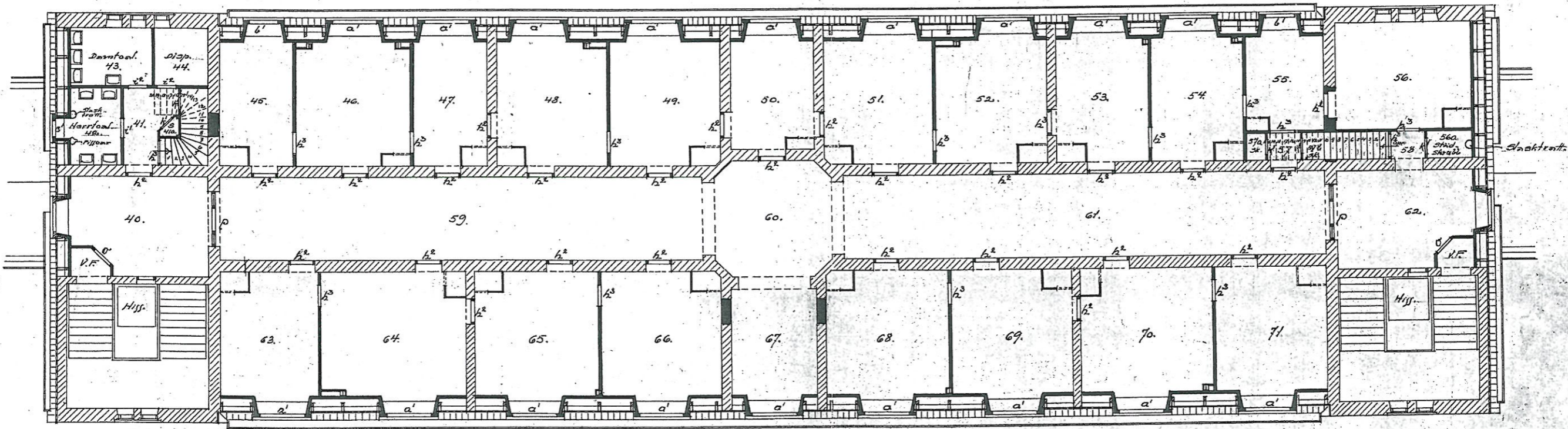

= Gamla byggnadsdelar
 = Nya
 = "

Klosetterna för personalen i denna våning äro belägna i fr. ned i de båda sammanbindningsbyggnaderna. Se ritning nr 12070.

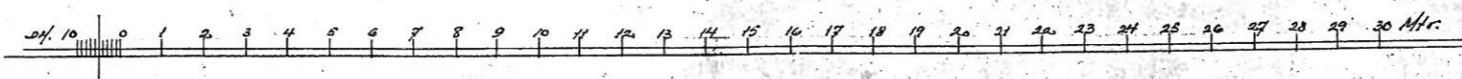

KUNGL. JÄRNVÄGSSTYRELSEN
BANBYRÅN
 ARKITEKTÄVDDELNINGEN
 DEN 23. 6. 1916 LÅDAN LITT. E. N:R
 O.L. d. 26 I **4501A**
 1262113 / 2

Best. den 21 juli 1916.

KONTORSBYGGNADEN vid TOMTEBODA.

RITNING TILL FAJADERNA MED FÖRESLAGNA TAKKUPOR.

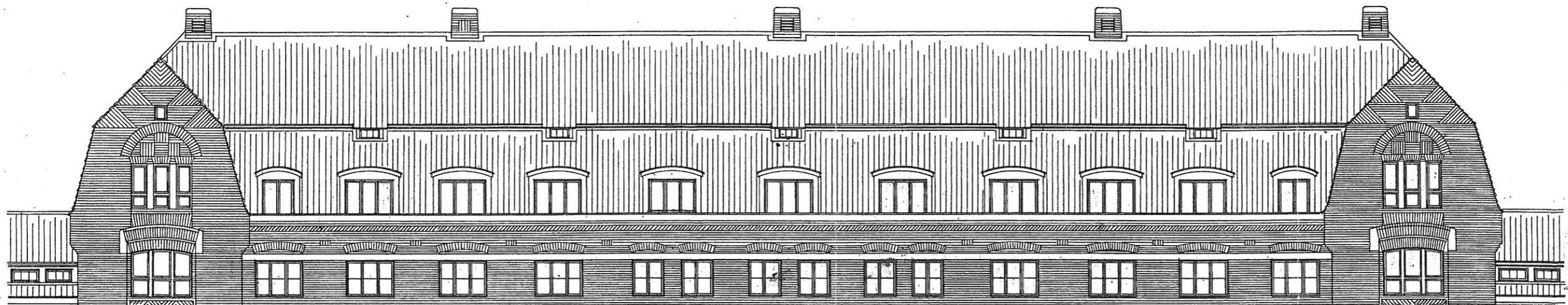

FAJAD MOT ÖSTER.

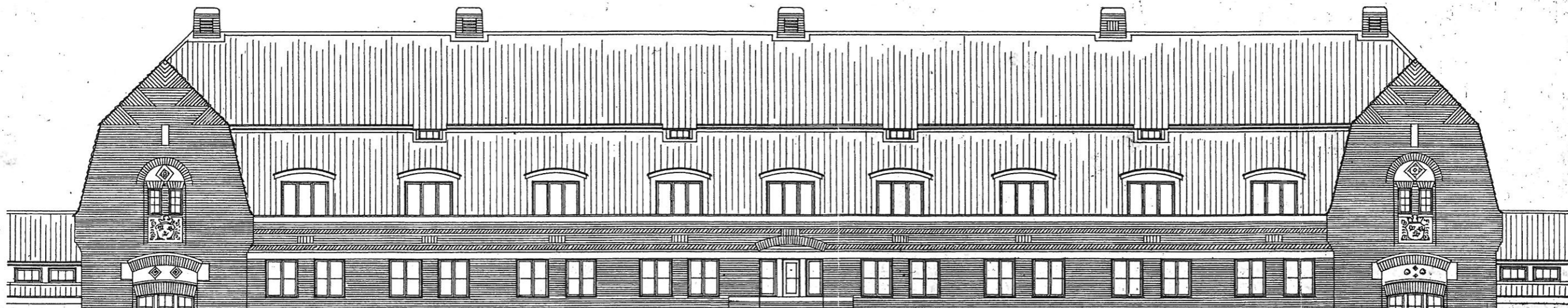

FAJAD MOT VESTER.

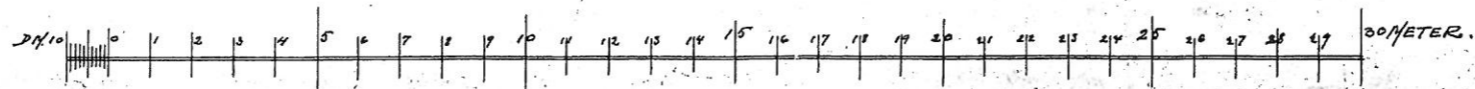

DILDKORT

KUNGL. JÄRNVÄGSSTYRELSEN
ARKITEKTKONTORET

DEN 1-262.113
SKÅP
LÅDA 26
N:o 4501

W. J. G. J. J. J.

Kontorshus vid Tomtebodan

Sektion genom flygel

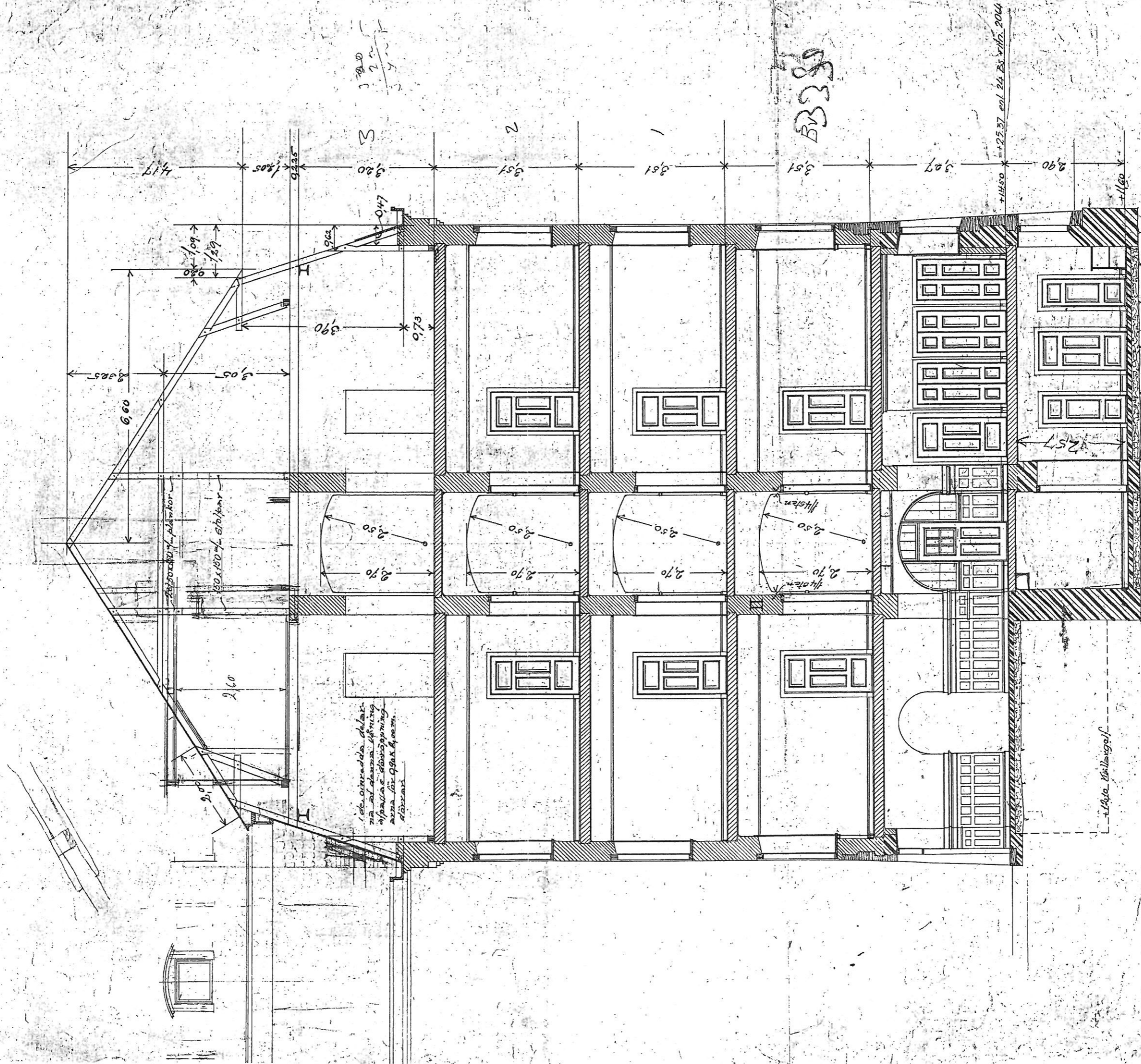

KUNGL. JÄRNVÄGSSÄLLSKAPETS
ARKITEKTKONTORET
No. 3370
SKAP LAD. 267

LILDKORT
+262105

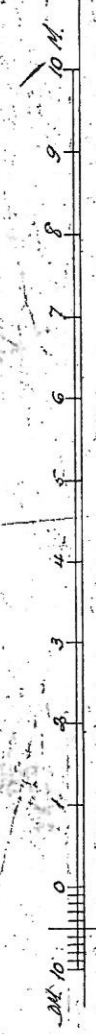

Kontorsbyggnad vid Tomtebodan

Sektion genom sammanbindningsbyggnad

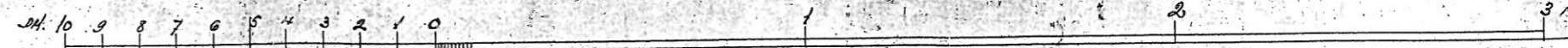
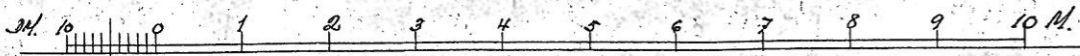
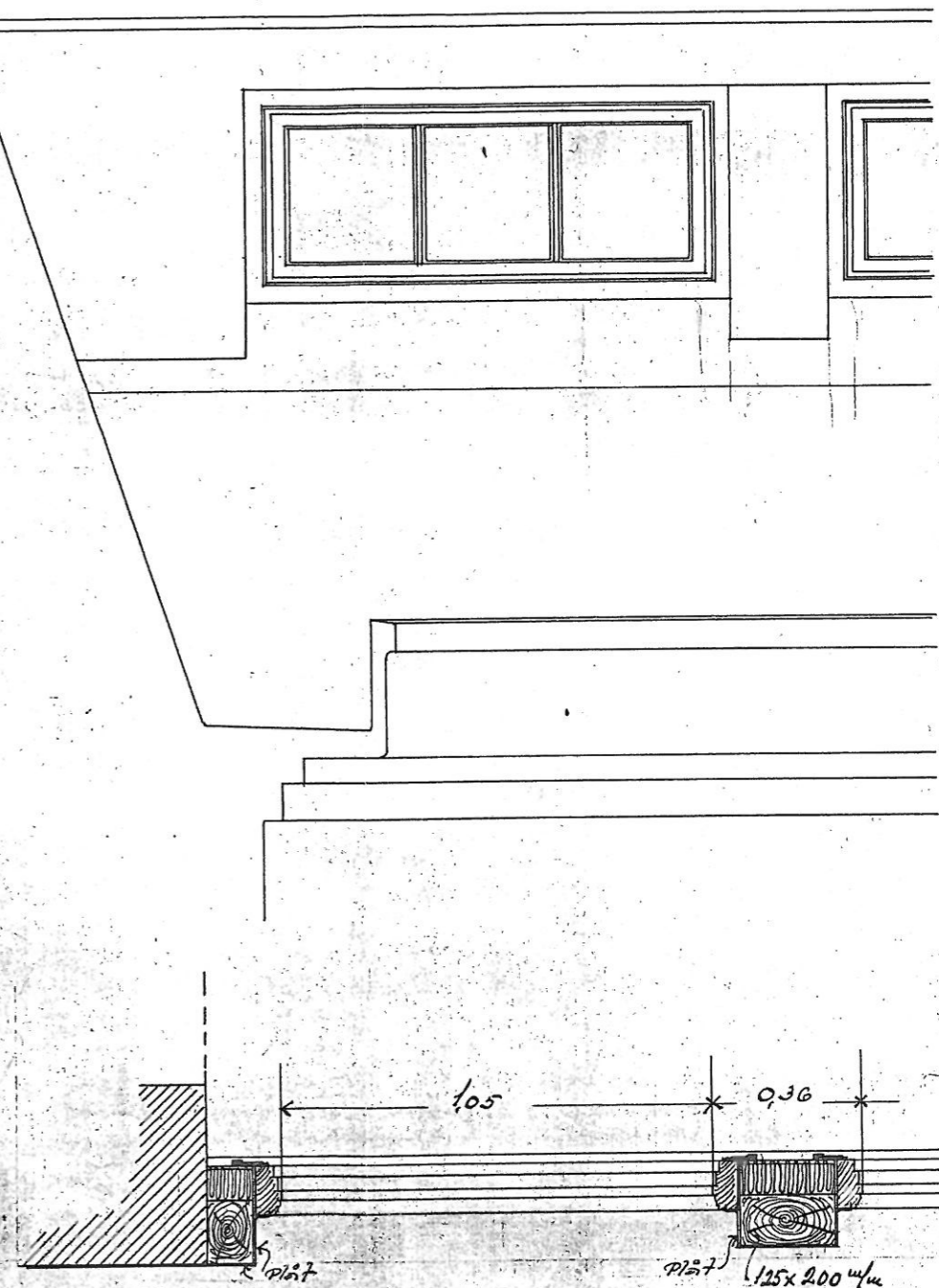
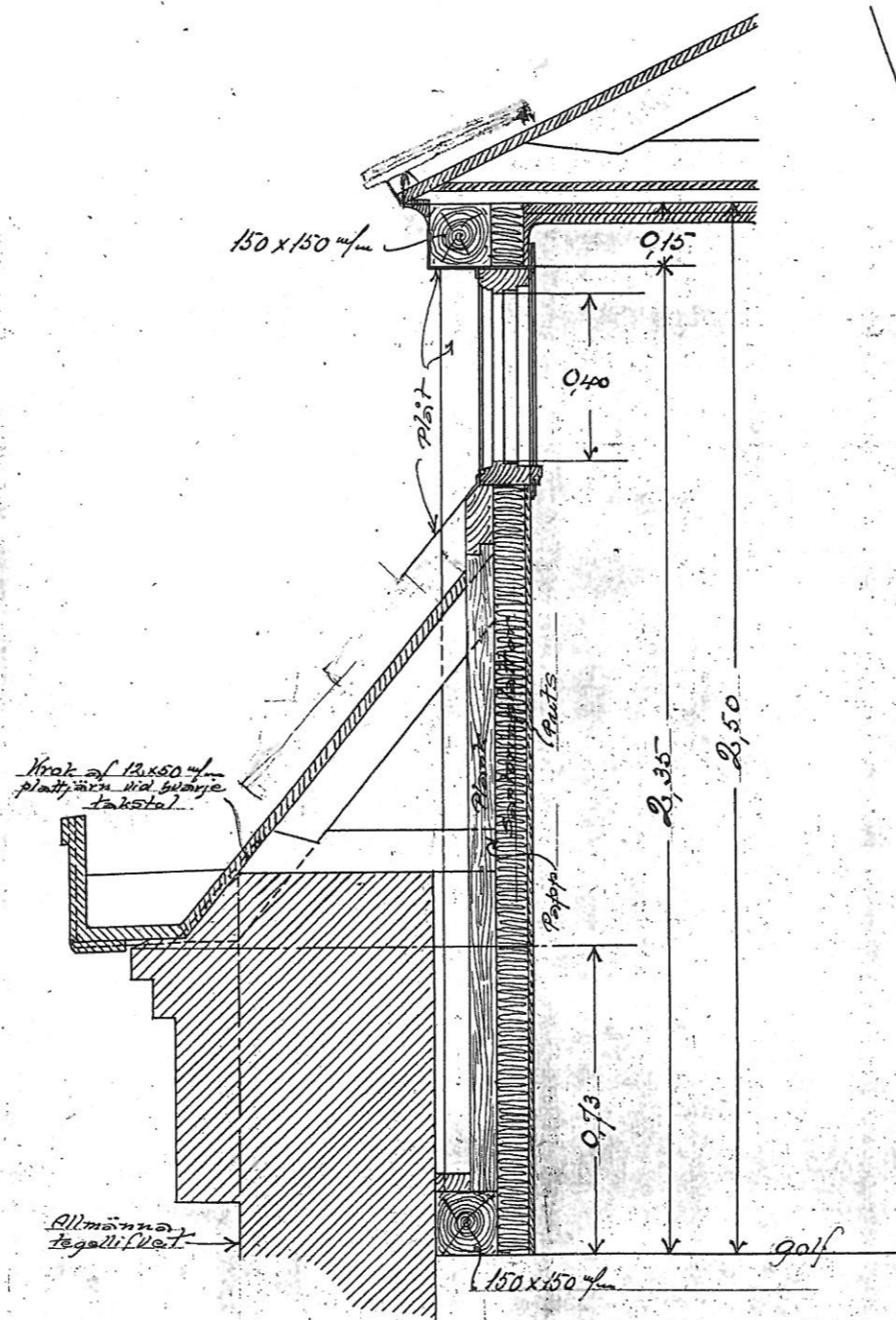
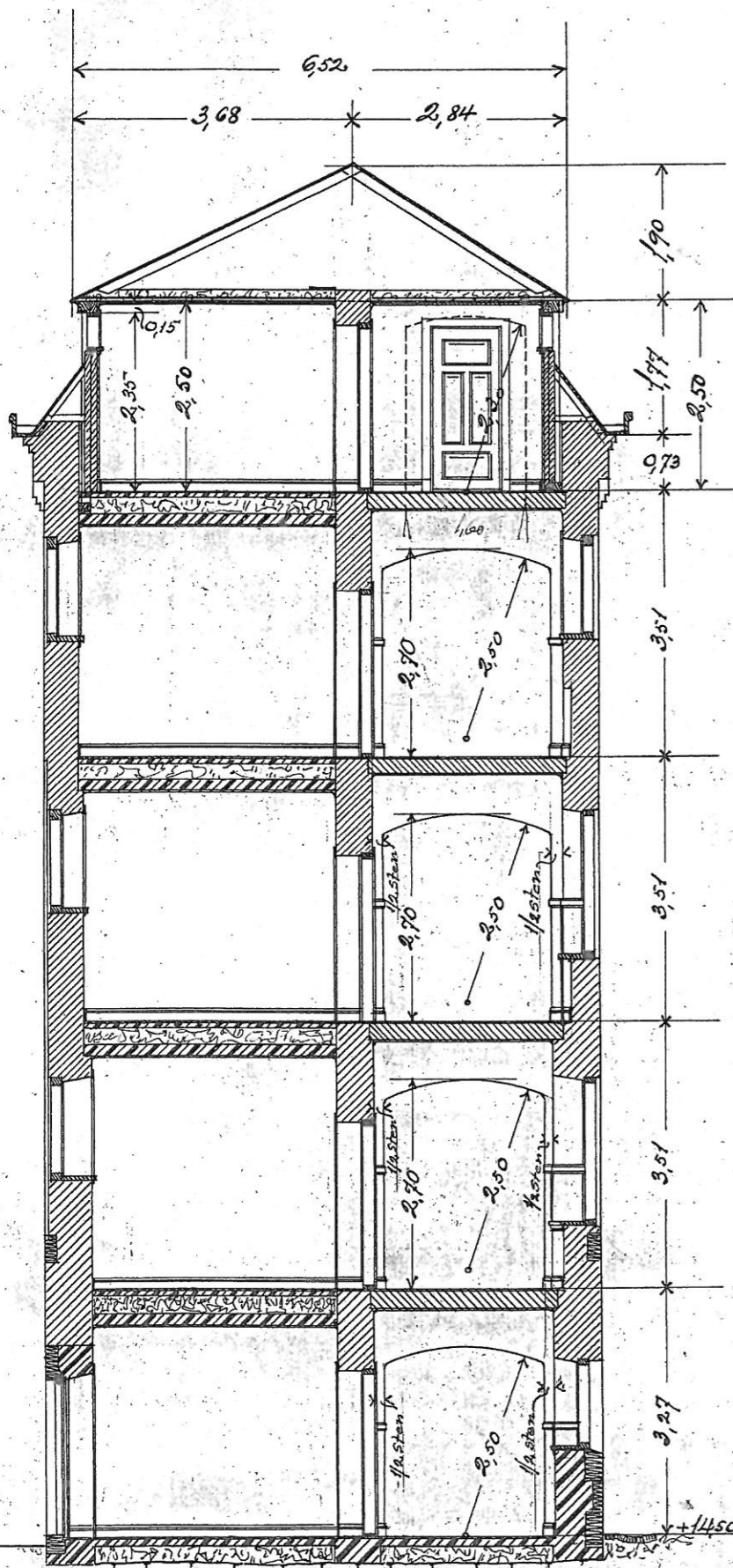

EILDKORT
 KUNGL. JÄRNVÄGSSTYRELSEN
 ARKITEKTKONTORET
 DEN 1-26-105/2
 SKÅP T
 LÅDA 26
 No. 3370A

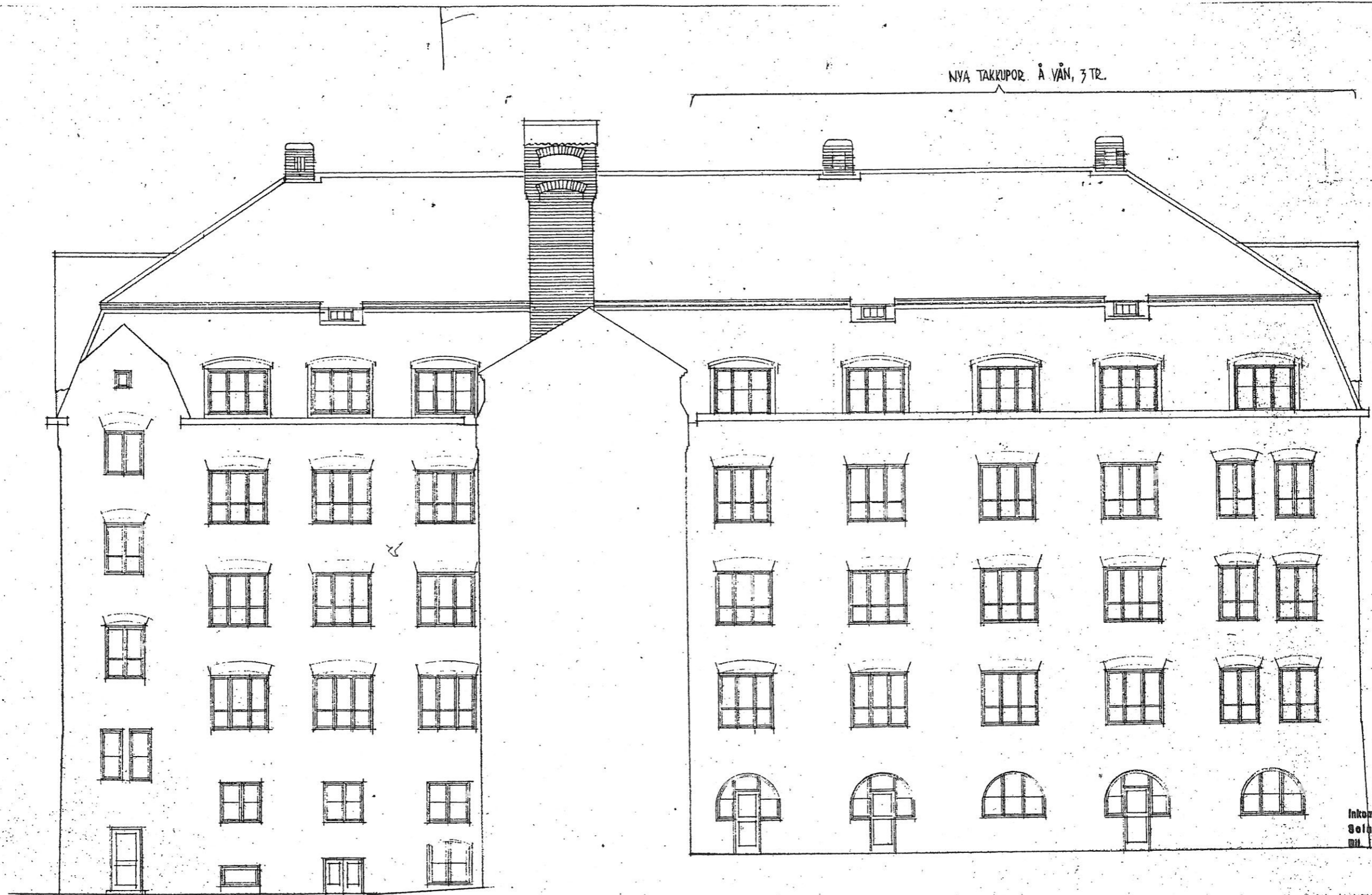

NYA TAKKUPOR. Å VÅN, 3 TR.

INRE SIDOFASAD AV FLYGEL

Inkom den 3. 11. 19. 52. till
Solna stads byggnadsnämnd
prot. den 19. 9. 19. 52.
85-11

SJ KONTORSHUS TOMTEBODA
NORDVÄSTFASAD SYDÖSTRA FLYGELN

172	15
E: 5	85
17/10 1952	

Den här ritning gäller spegelvänd
i princip för nordvästra flygeln

SKALA 1:100

10

20

30 METER

Plan till Kontorsbyggnad vid Tomtebodan

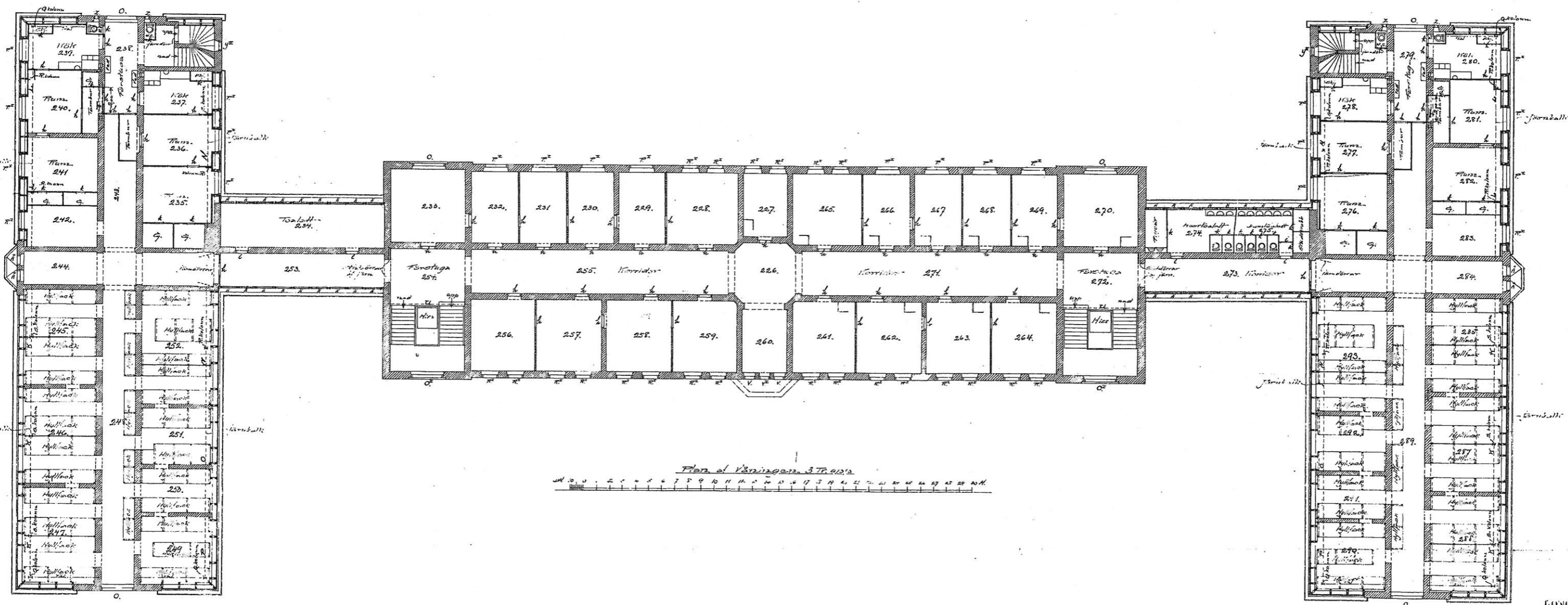

Plan af Våningsplan 3. Tr. 012's

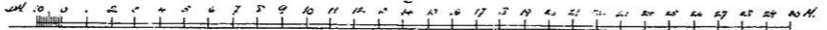

0500 D

KONGL. HÖRSAMGÅENDE
 ARKITEKFRONTEN I
 STOCKHOLM DEN 14/7 1900

DR 16
 ELDKORT
 9-262699
 05205D

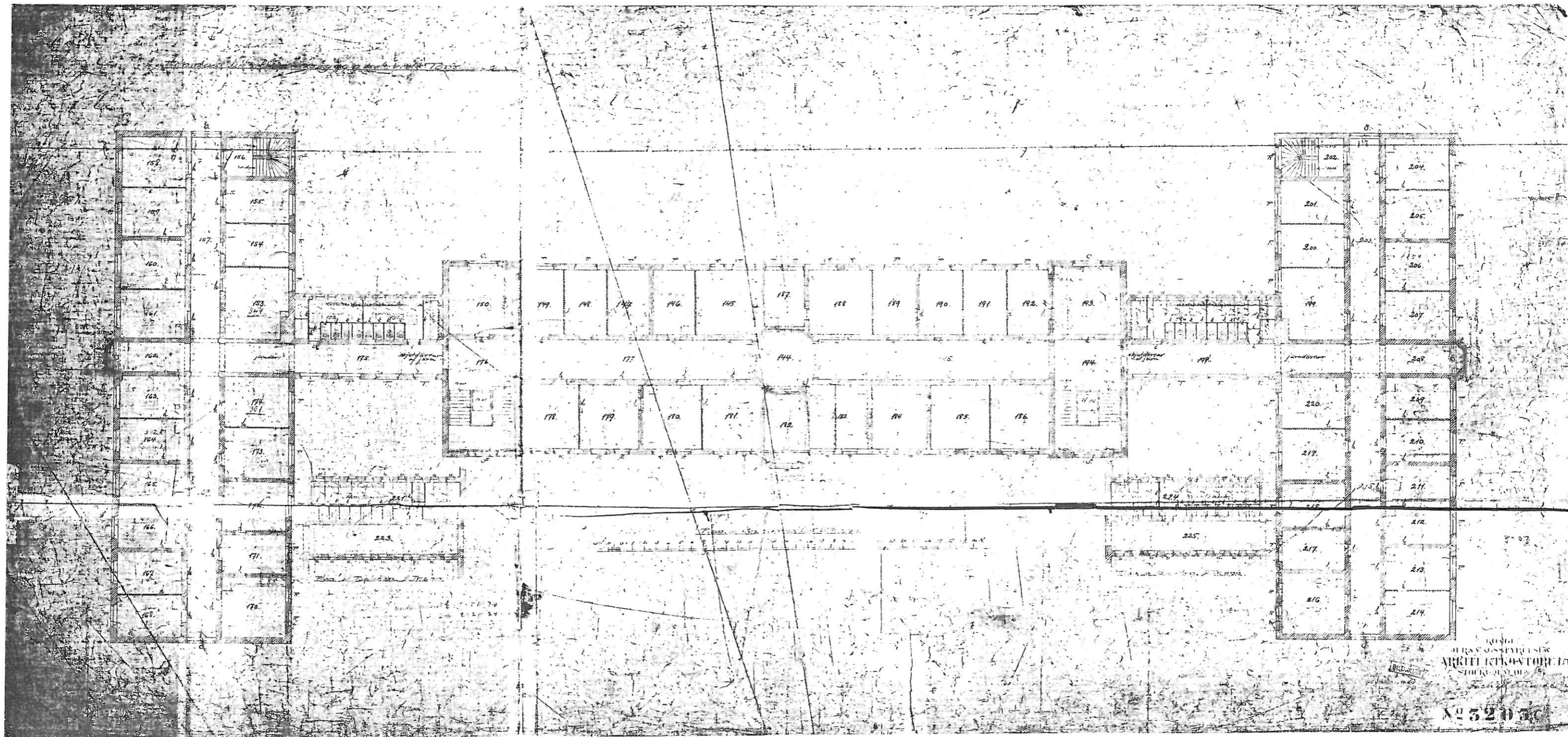

ARHITEKTONTORIN
SUUREN OULUN
No 320 BC